

TAV.05a_2022-RILIEVO PALAZZO AUDIFREDDI

Pianta piano interrato (quota -2.80 m)

Rilievo eseguito dall'autore della tesi

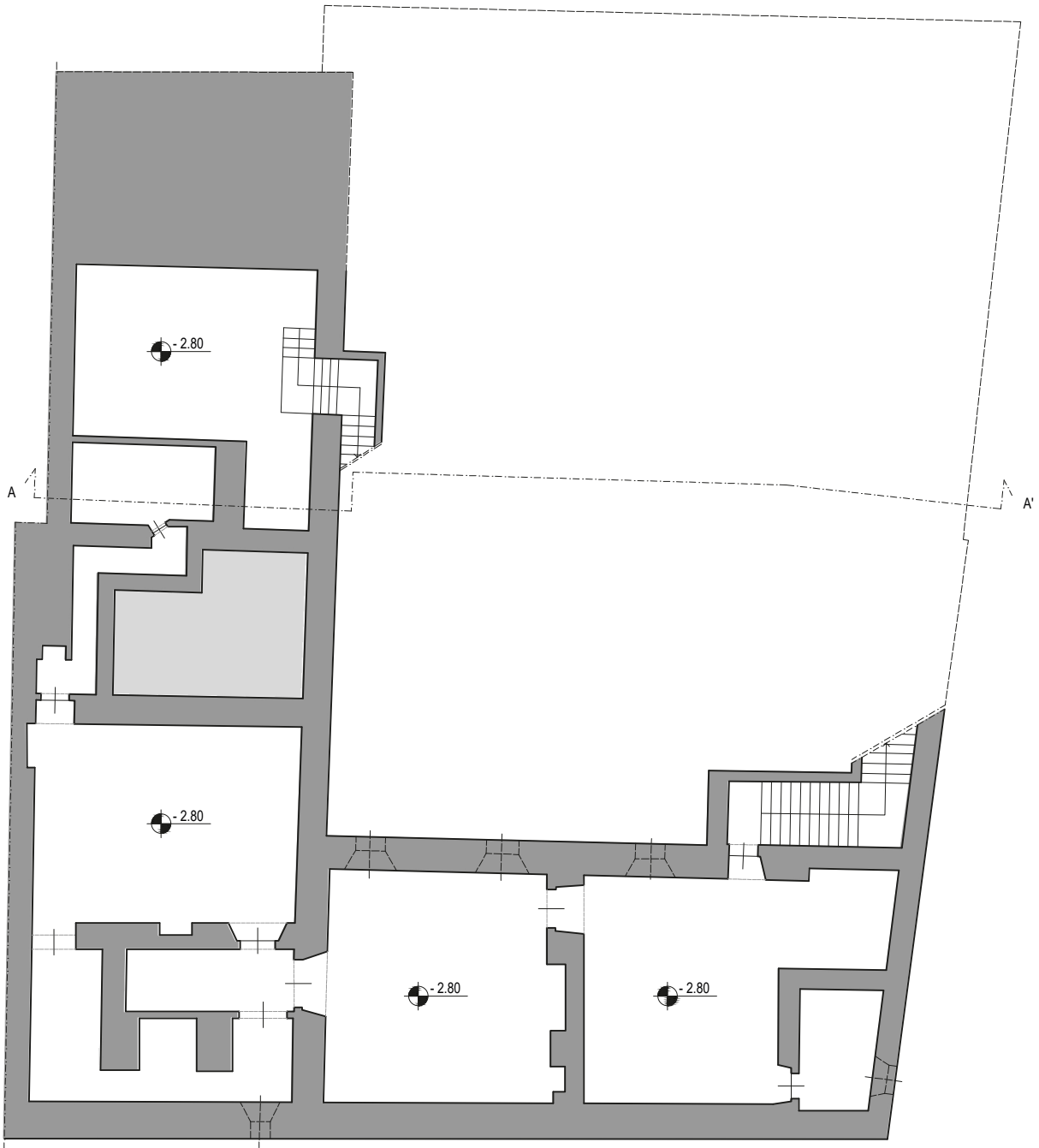
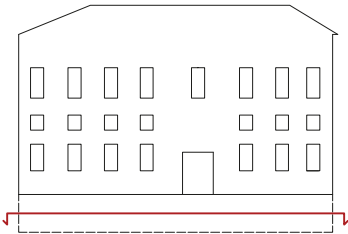

scala 1:200

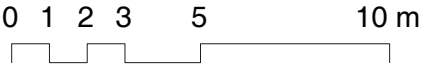

TAV.05b_2022-RILIEVO PALAZZO AUDIFREDDI

Pianta piano terreno (quota +0.40 m)

Rilievo eseguito dall'autore della tesi

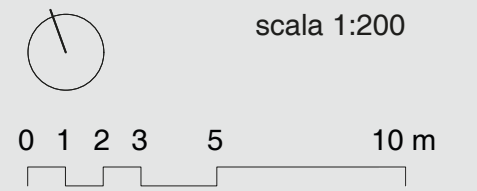
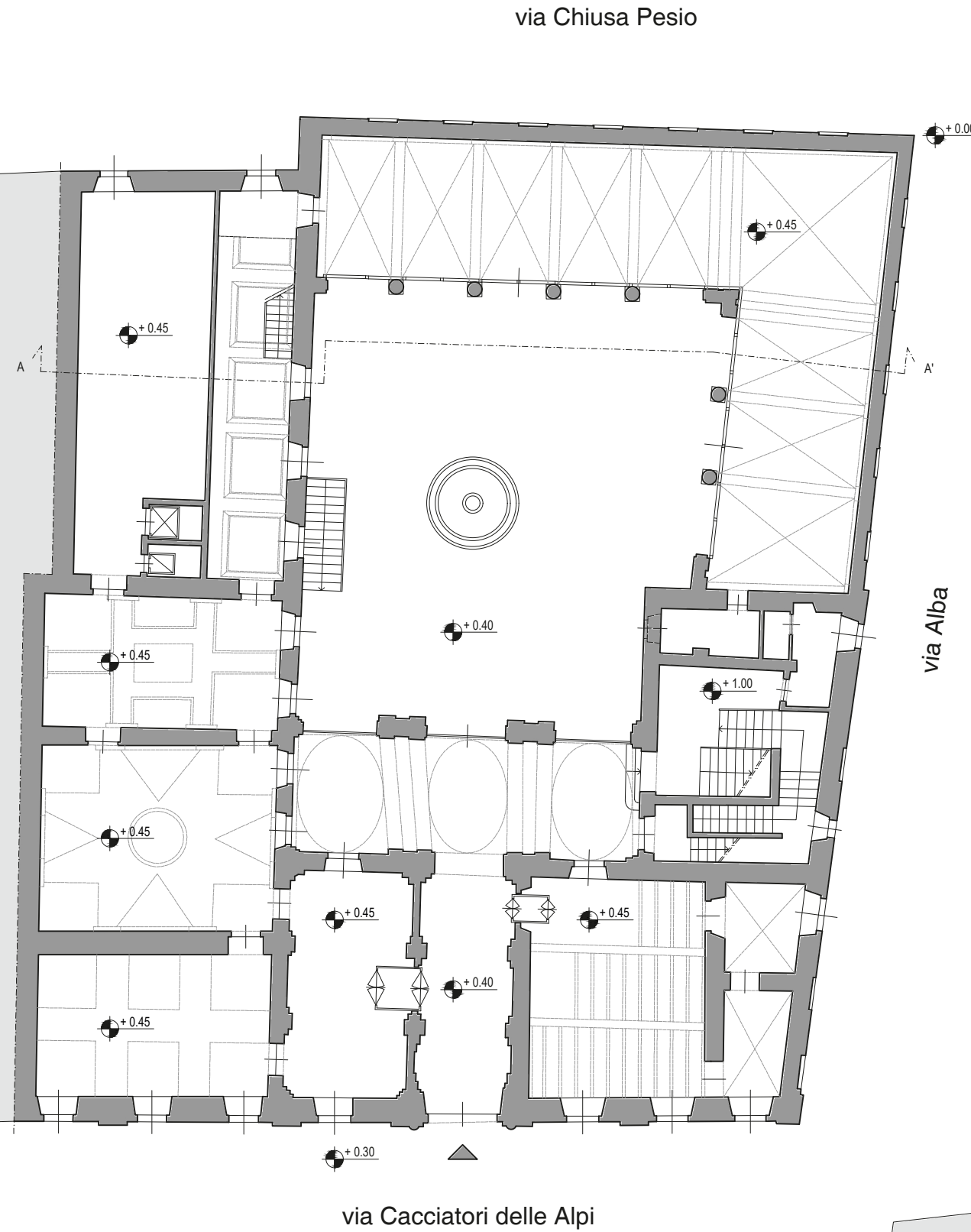

TAV.05c_2022-RILIEVO PALAZZO AUDIFREDDI

Pianta piano ammezzato (quota +4.35 m)

Rilievo eseguito dall'autore della tesi

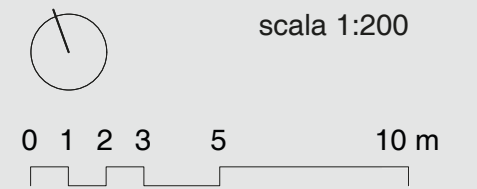
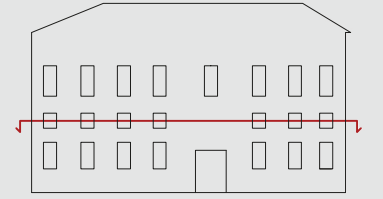

TAV.05d_2022-RILIEVO PALAZZO AUDIFREDDI

Pianta piano primo (quota +7.40 m)

Rilievo eseguito dall'autore della tesi

via Chiusa Pesio

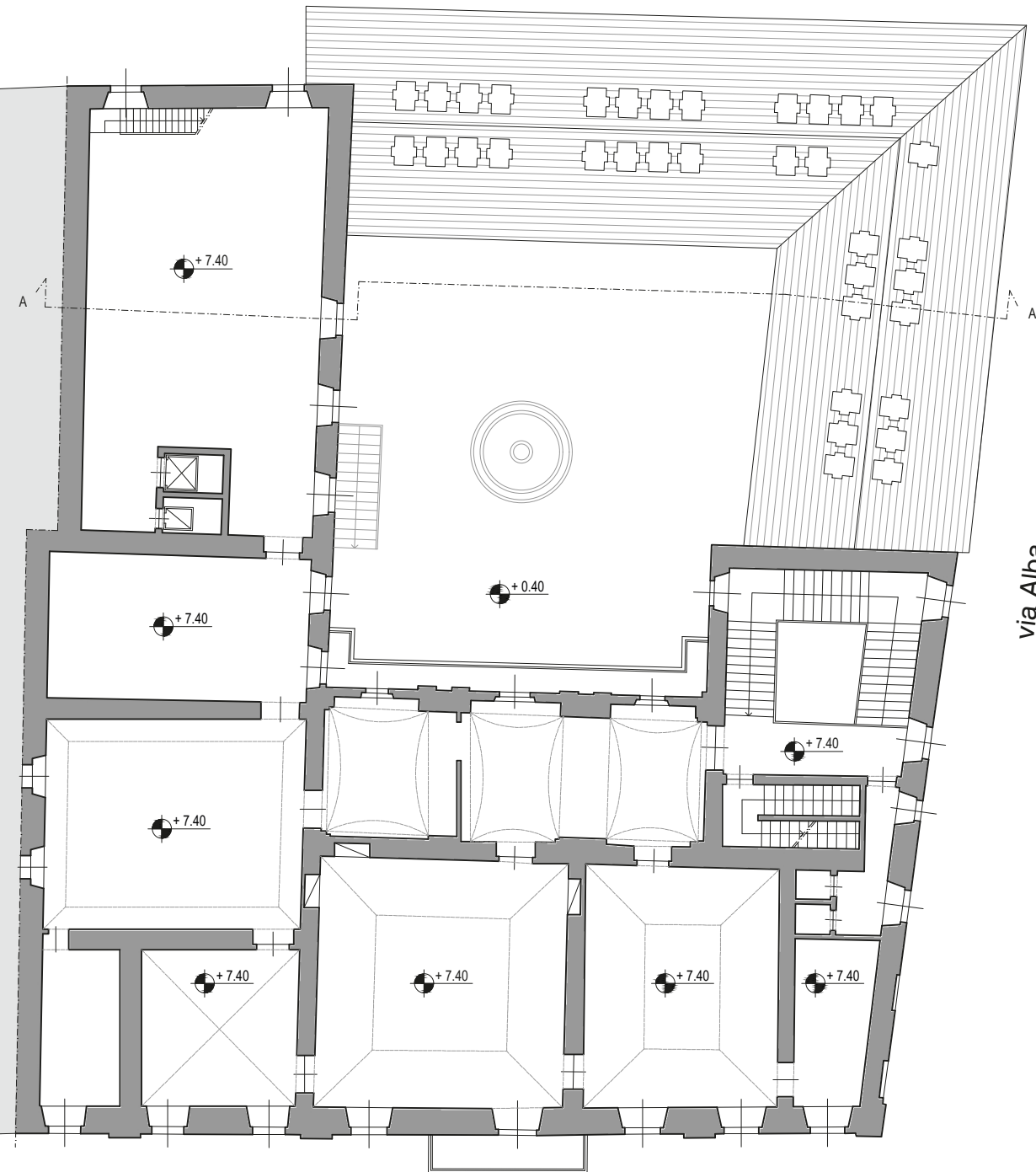

via Alba

via Cacciatori delle Alpi

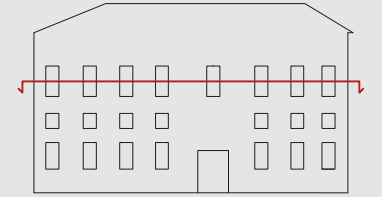

scala 1:200

0 1 2 3 5 10 m

TAV.05e_2022-RILIEVO PALAZZO AUDIFREDDI

Pianta piano sottotetto (quota +12.10 m)

Rilievo eseguito dall'autore della tesi

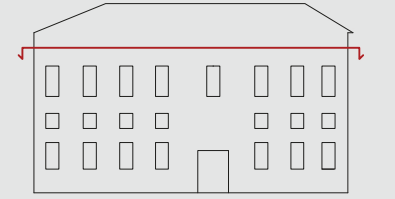
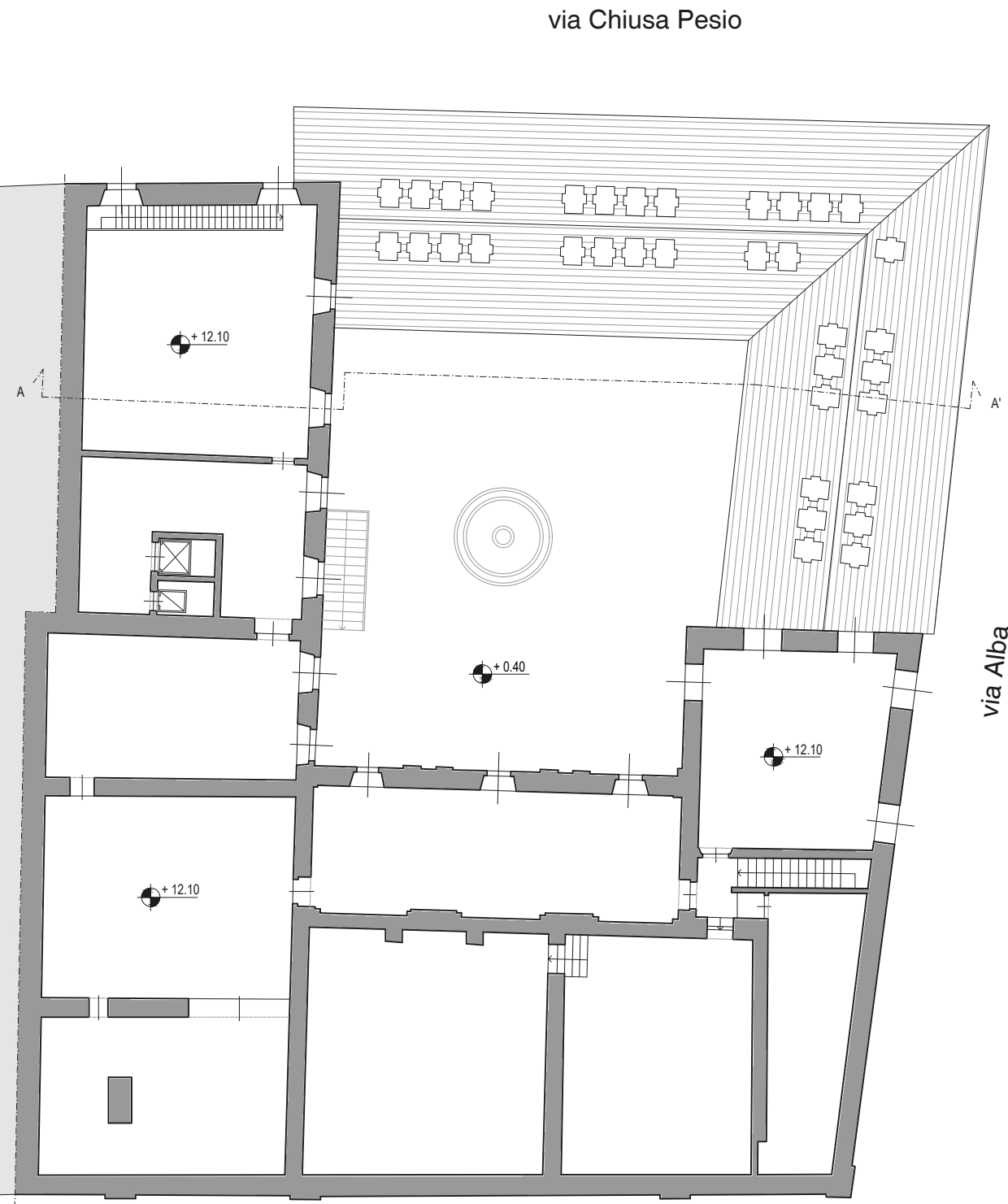

scala 1:200

0 1 2 3 5 10 m

TAV.05f_2022 - RILIEVO PALAZZO AUDIFREDDI
Pianta piano copertura (quota +16.50 m)

Rilievo eseguito dall'autore della tesi

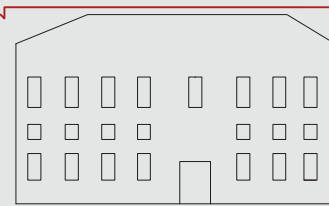
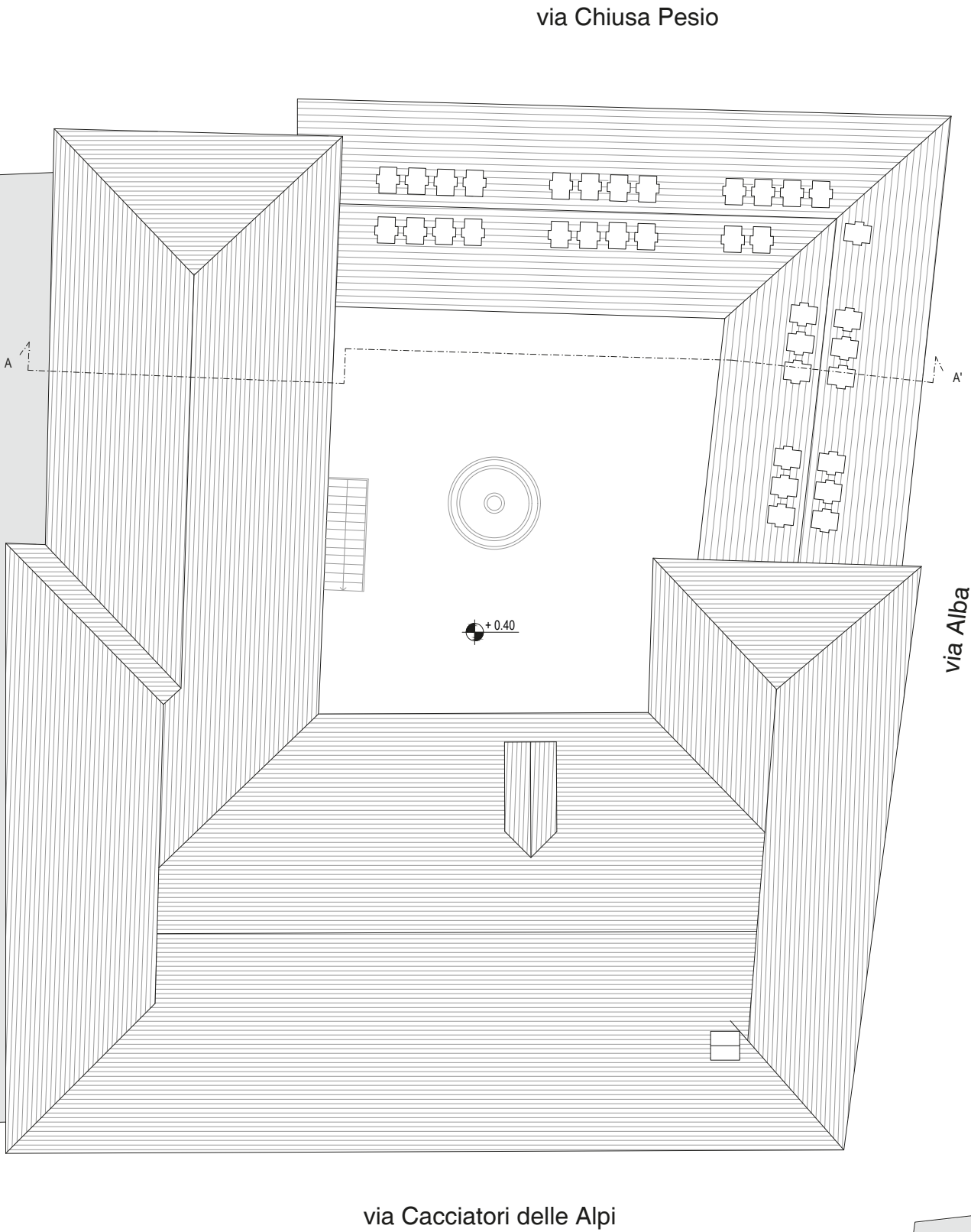

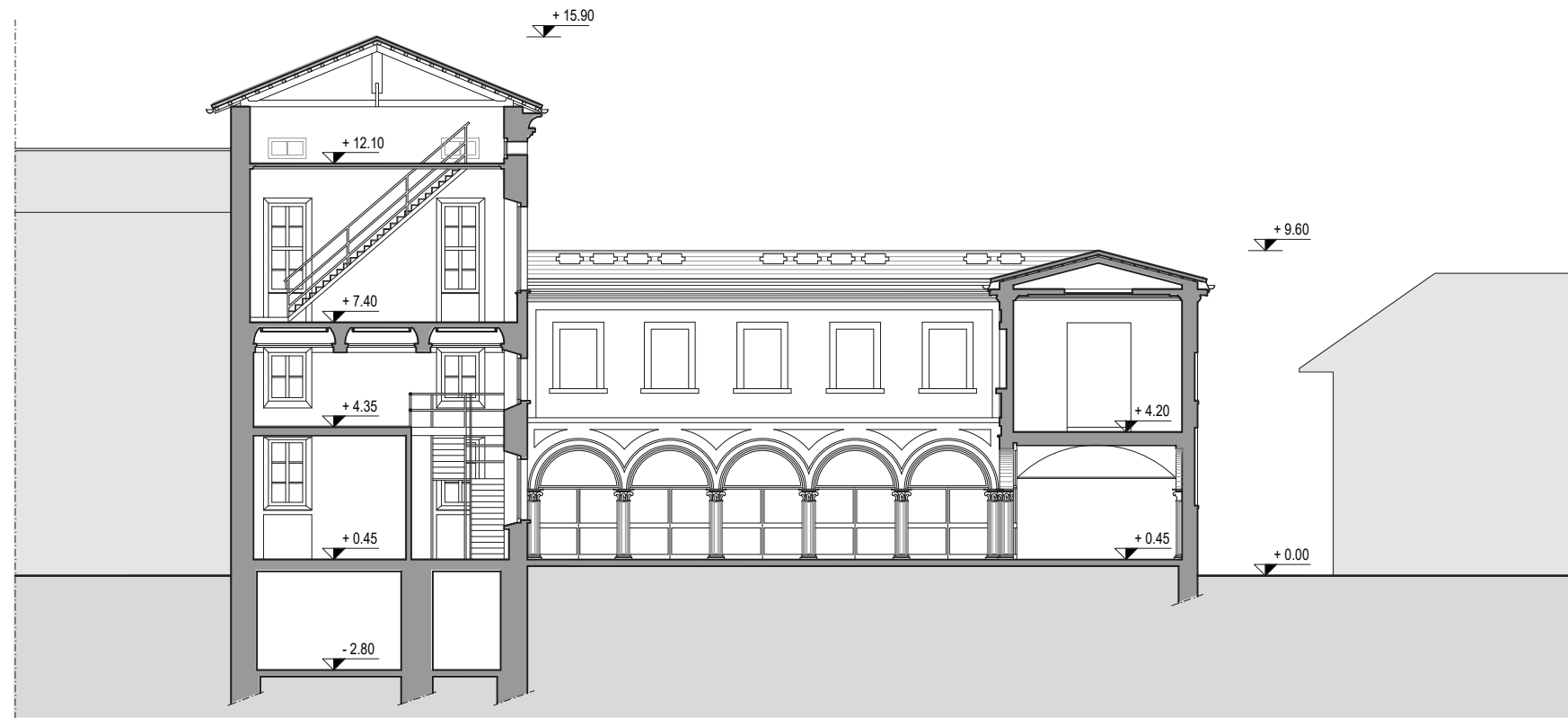

Sezione A-A'

TAV.05g_2022-RILIEVO PALAZZO AUDIFREDDI
Sezione A-A' e prospetto sud

Rilievo eseguito dall'autore della tesi

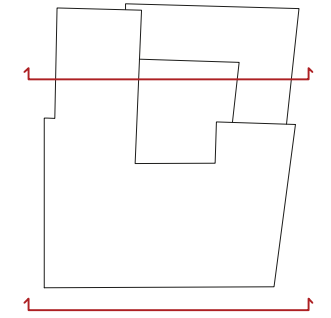

Prospetto sud, su via Cacciatori delle Alpi



scala 1:200

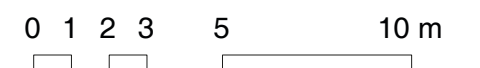



TAV.05h_2022-RILIEVO PALAZZO AUDIFREDDI

Prospetto est e prospetto nord

Rilievo eseguito dall'autore della tesi

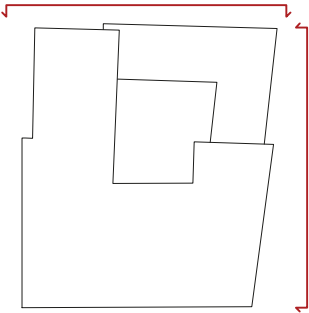

Prospetto est, su via Alba

Prospetto nord, su via Chiusa Pesio



scala 1:200



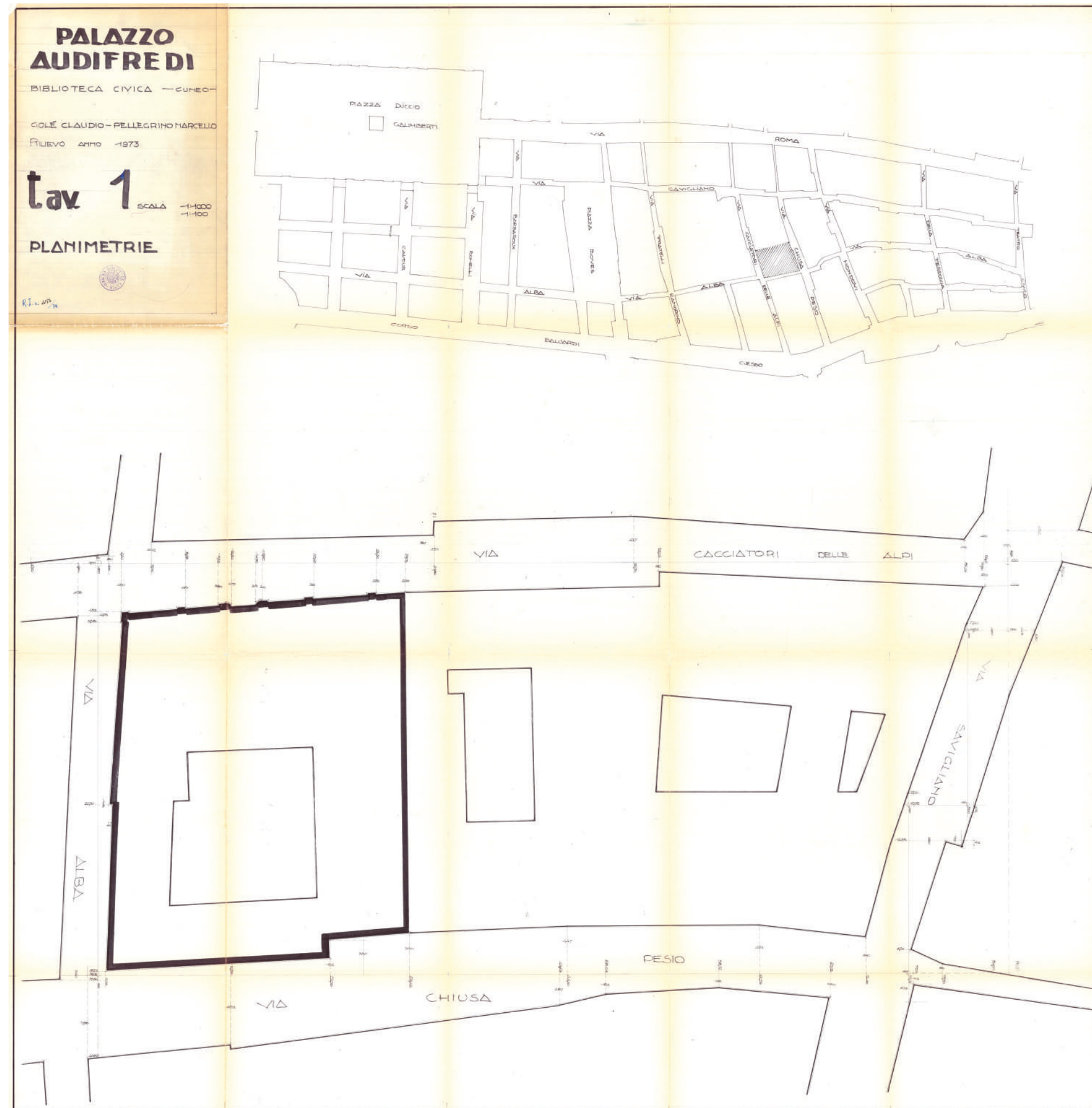

1973 - RILIEVO PALAZZO
AUDIFREDDI

Tav. 1, Planimetrie

Data rilievo: 1973

Tecnici rilevatori: geom. Claudio Golè,
arch. Marcello Pellegrino

Fonte: ASCC (Archivio storico del
Comune di Cuneo)

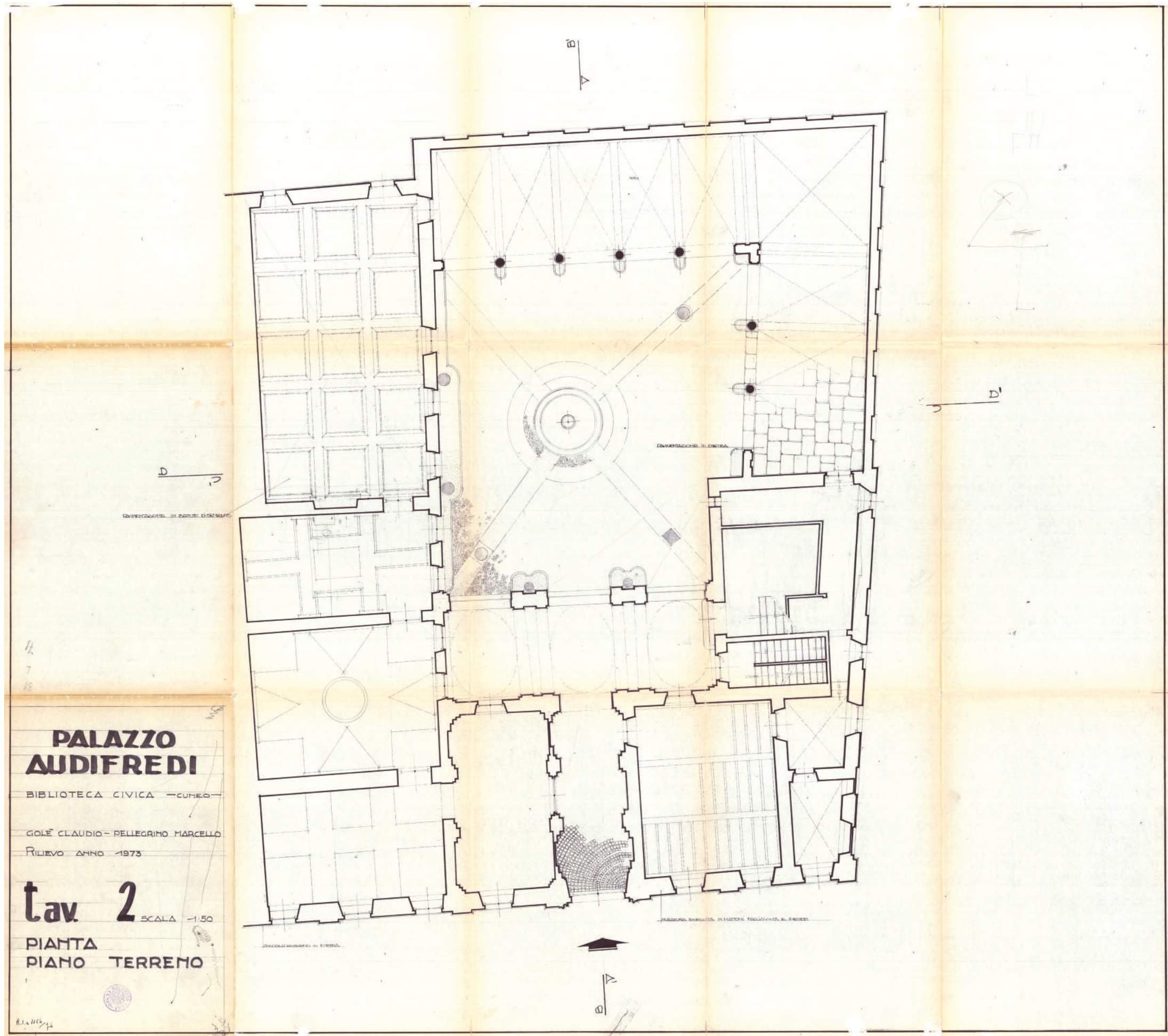

1973 - RILIEVO PALAZZO
AUDIFREDDI

Tav. 2, Pianta piano terreno

Data rilievo: 1973

Tecnici rilevatori: geom. C. Golè,
arch. M. Pellegrino

Fonte: ASCC

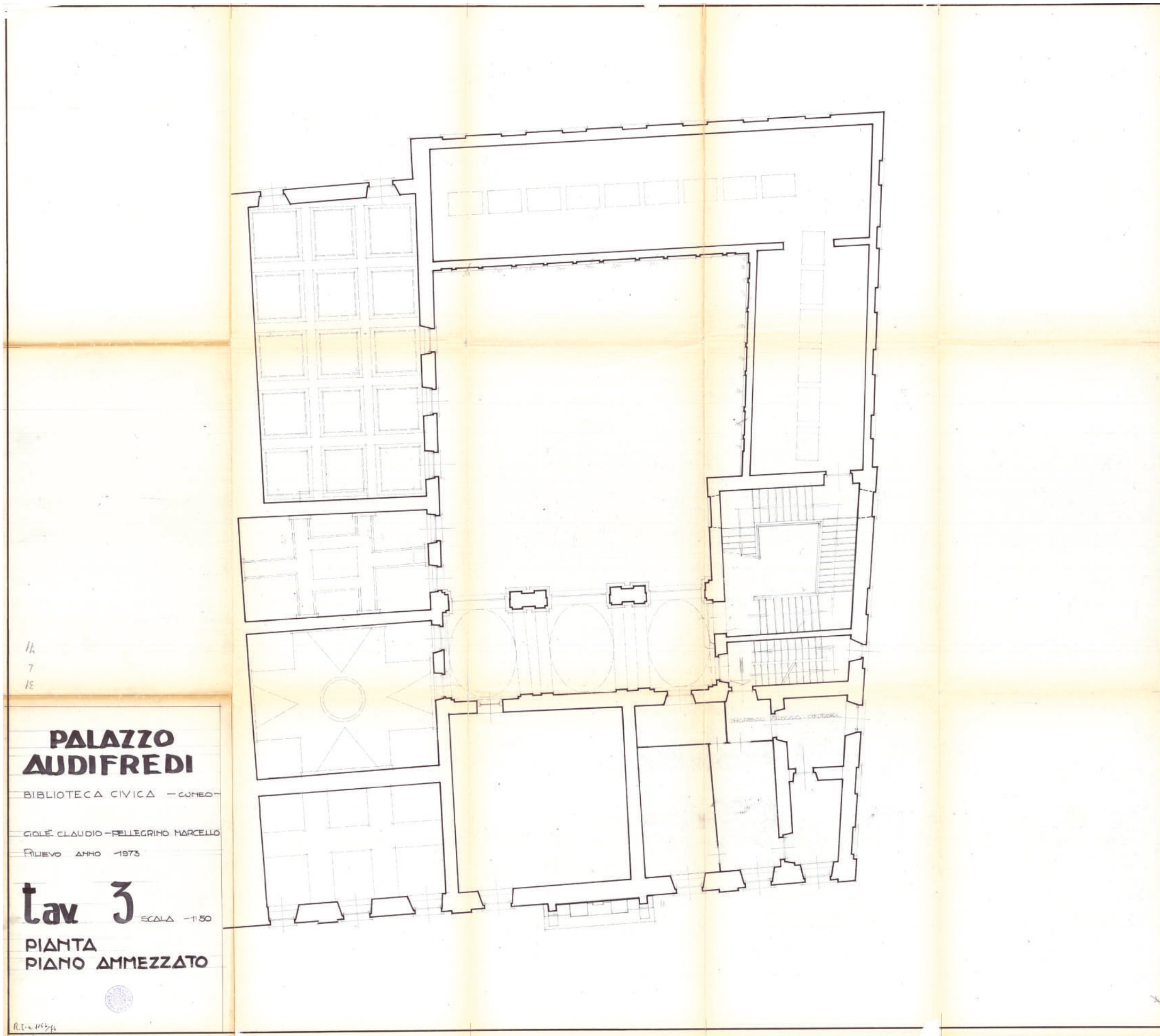

1973 - RILIEVO PALAZZO
AUDIFREDDI

Tav. 3, Pianta piano ammezzato

Data rilievo: 1973

Tecnici rilevatori: geom. C. Golè,
arch. M. Pellegrino

Fonte: ASCC

1973 - RILIEVO PALAZZO
AUDIFREDDI

Tav. 4, Pianta piano primo

Data rilievo: 1973

Tecnici rilevatori: geom. C. Golè,
arch. M. Pellegrino

Fonte: ASCC

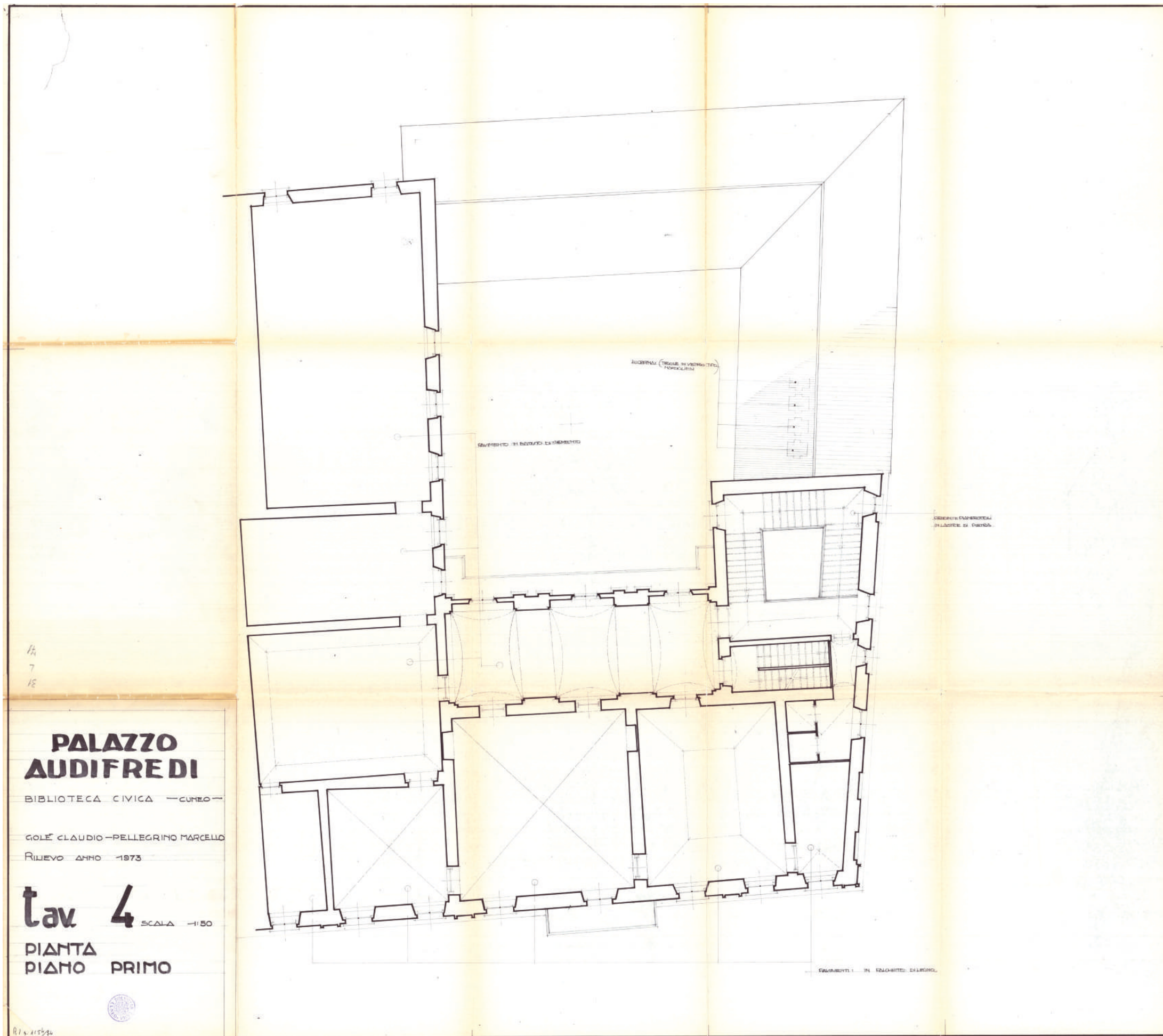

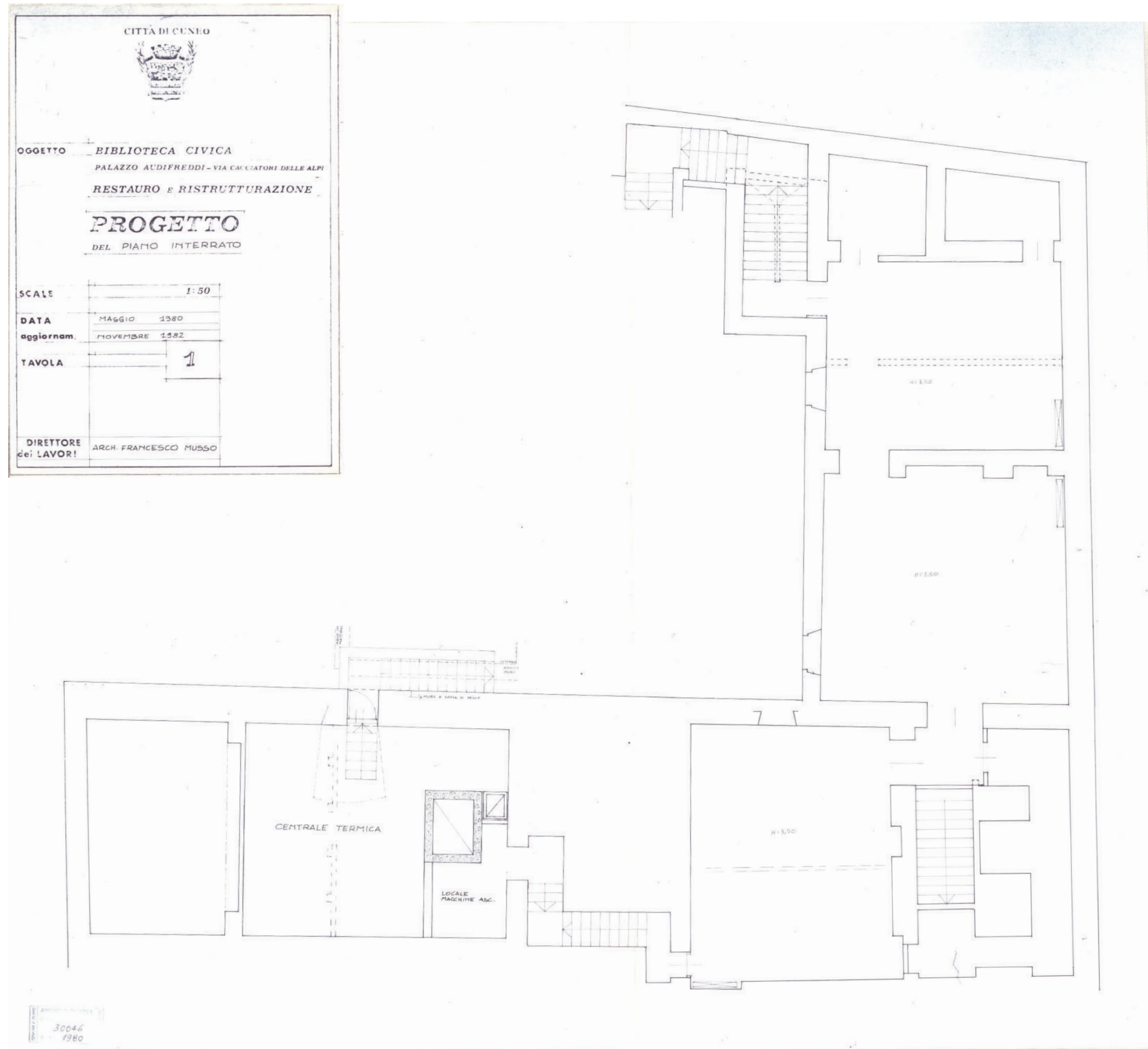

1980 - PROGETTO DI RESTAURO E DI RISTRUTTURAZIONE

Tav. 1, Progetto del piano interrato

Data progetto: 1980

Data aggiornamento: 1982

Progettista: arch. Giovanni F. Luchino

Direttore lavori: arch. Francesco Musso

Fonte: ASCC, faldone 343, unità 122

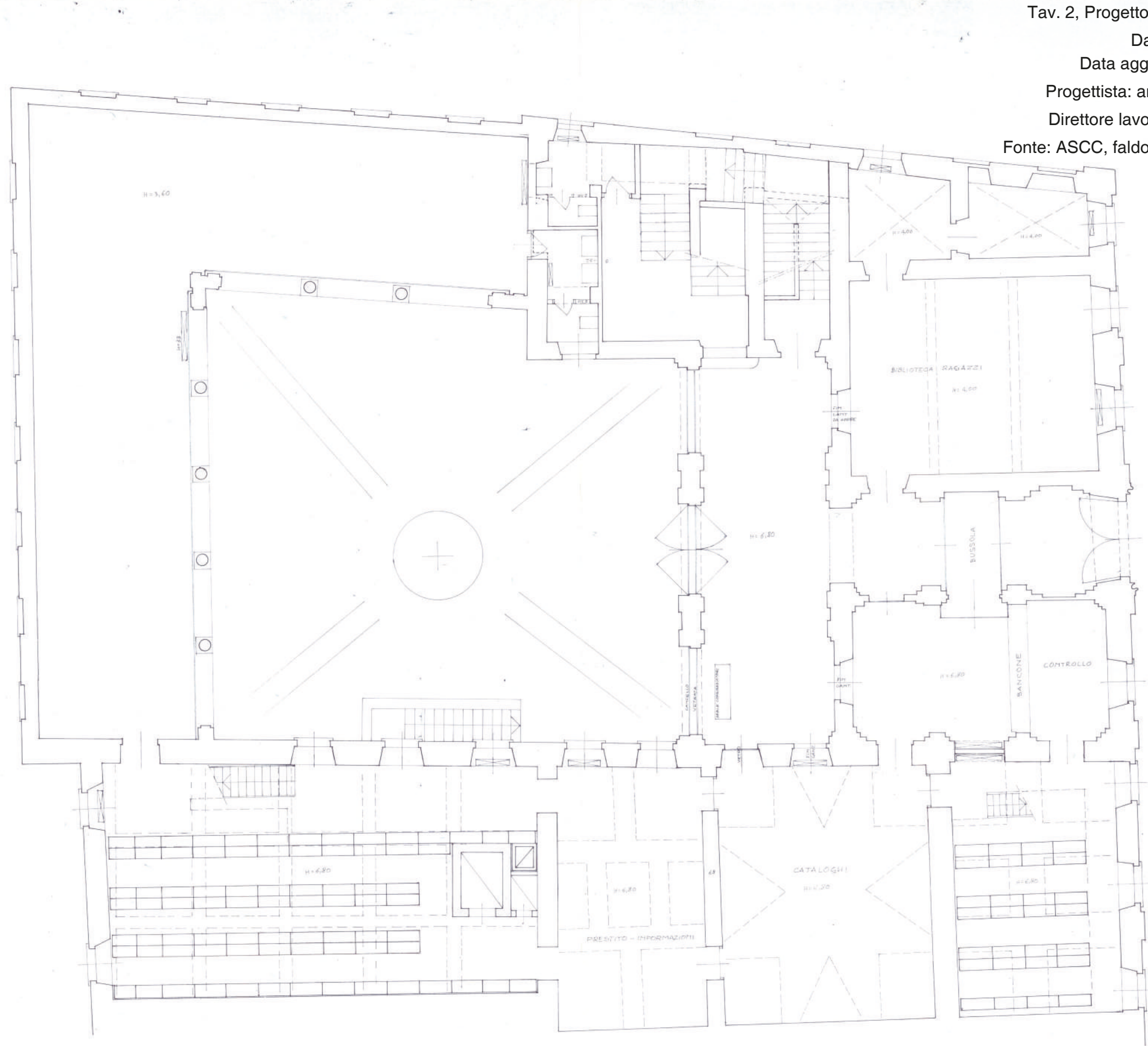

1980 - PROGETTO DI RESTAURO E DI RISTRUTTURAZIONE

Tav. 2, Progetto del piano terreno

Data progetto: 1980

Data aggiornamento: 1982

Progettista: arch. G. F. Luchino

Direttore lavori: arch. F. Musso

Fonte: ASCC, faldone 343, unità 122

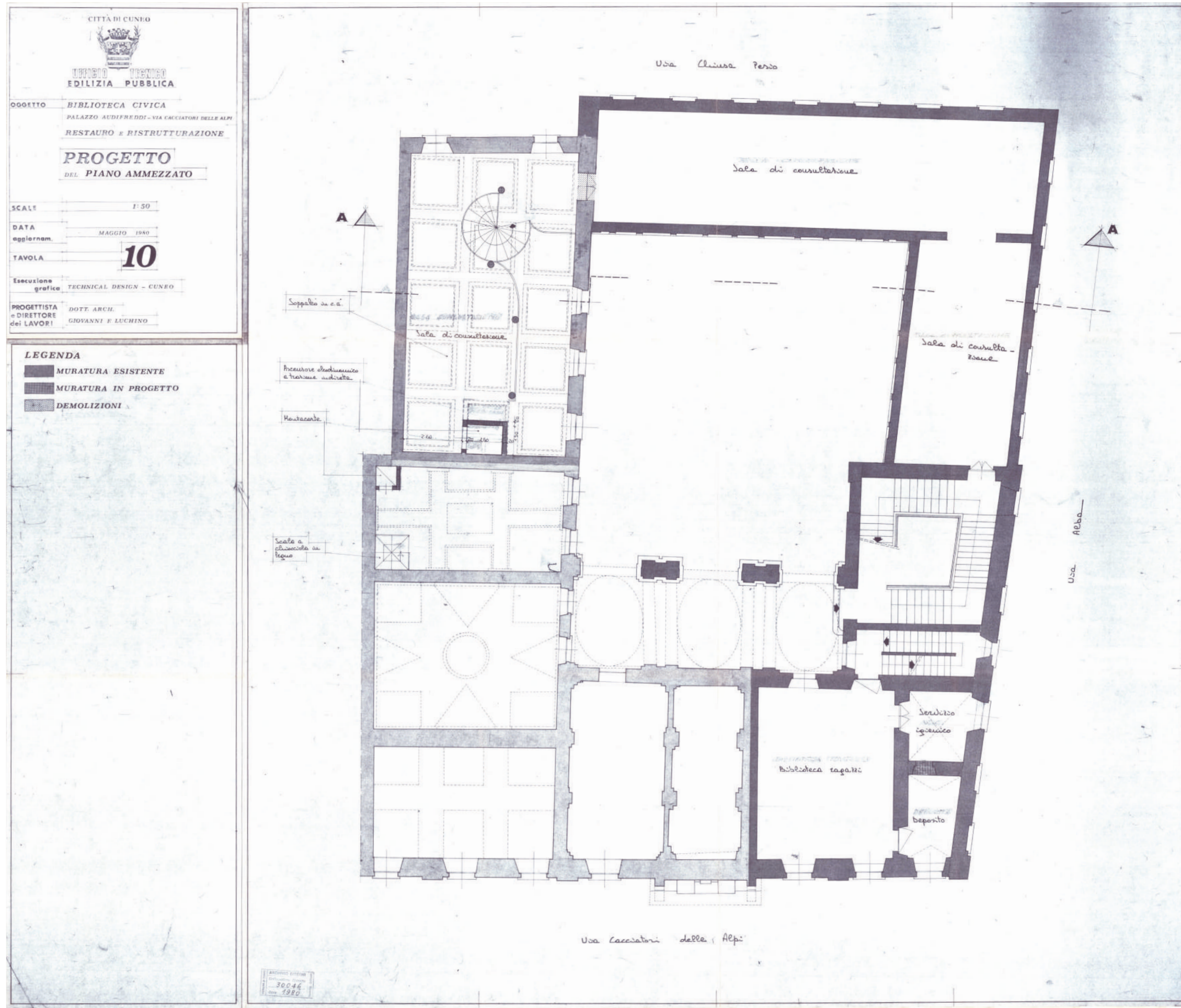

1980 - PROGETTO DI RESTAURO E DI RISTRUTTURAZIONE

Tav. 10, Progetto del piano ammezzato

Data progetto: 1980

Progettista: arch. G. F. Luchino

Esecuzione grafica: Technical Design

Fonte: ASCC, faldone 343, unità 122



1980 - PROGETTO DI RESTAURO
E DI RISTRUTTURAZIONE

Tav. 13, Sezioni A-A' e B-B'

Data progetto: 1980

Progettista: arch. G. F. Luchino

Esecuzione grafica: Technical Design

Fonte: ASCC, faldone 343, unità 122

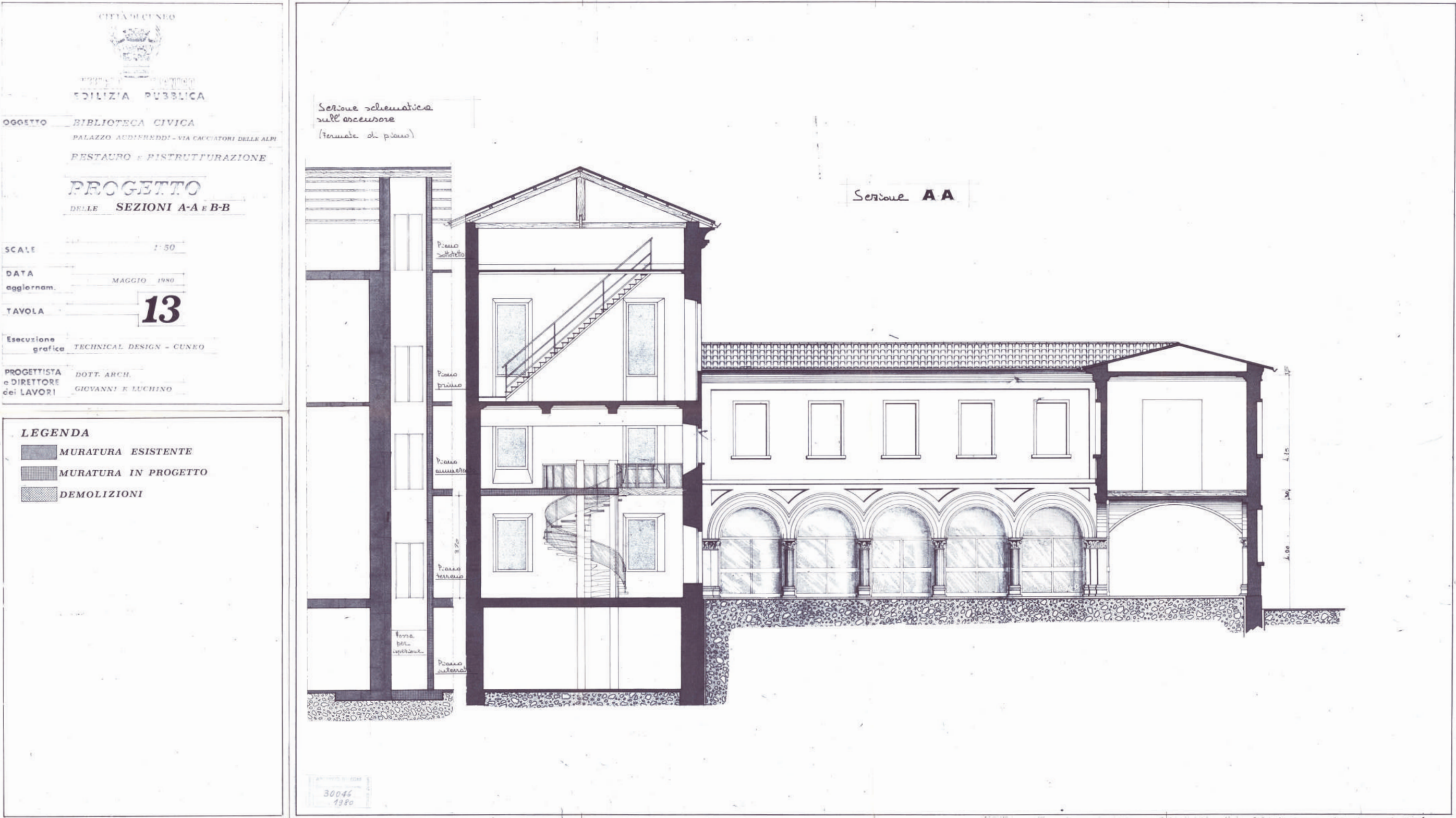

Fonte: ASCC

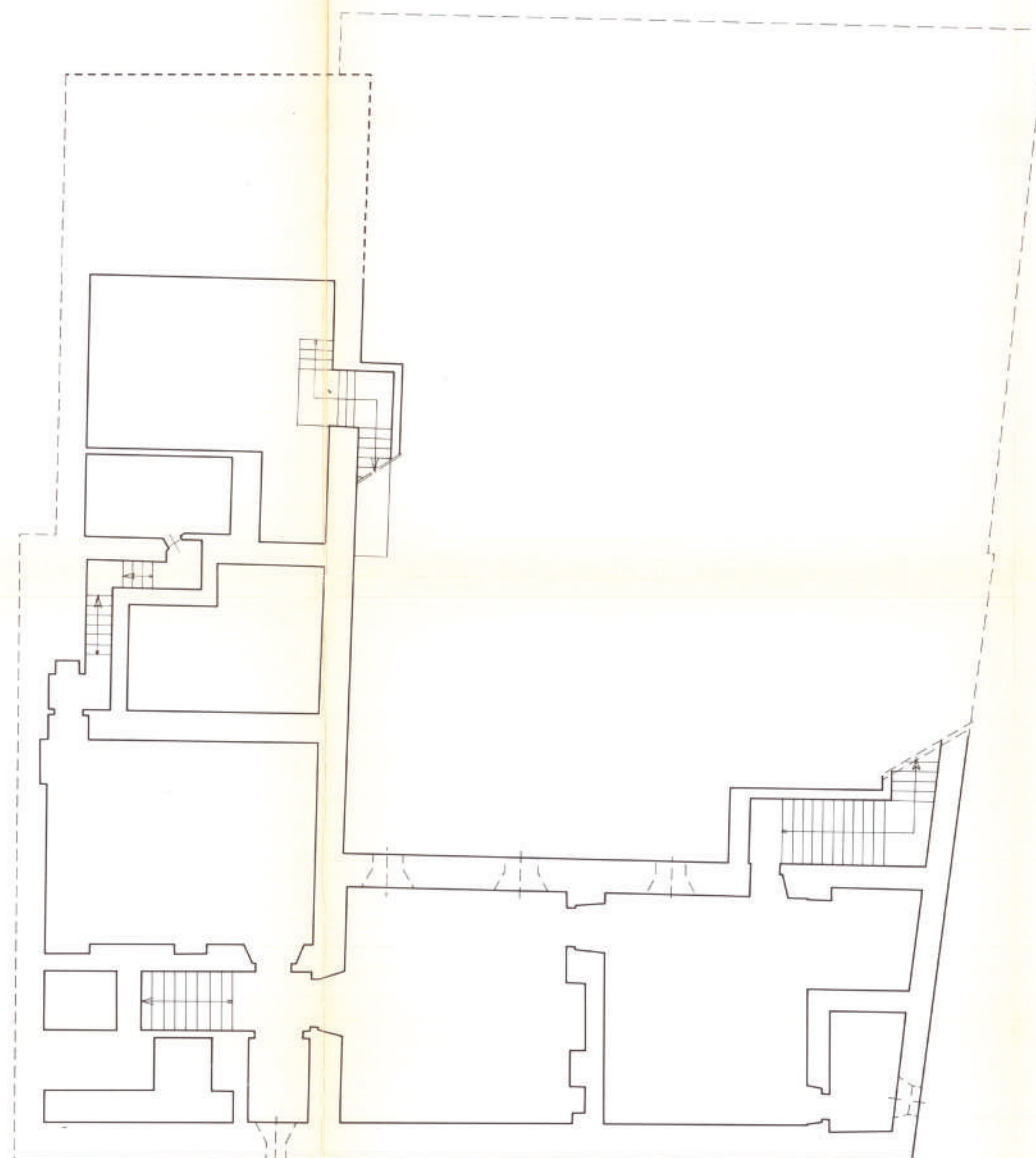

n. REV	DATA	DESCRIZIONE	FIRMA

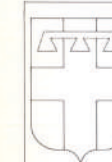

Consorzio per la conservazione
dei Musei Biblioteche Archivi

CODICE DI ARCHIVIAZIONE	SEDE	n. PROG.	REV.	COD. CON
	B0063			

DISEGNO RILIEVO

SEDE BIBLIOTECA CIVICA
CITTA' CUNEO VIA CACCIATORI d'ALPINO
TITOLO PIANTA PIANO INTERRATO SCALA 1:100
Data Rilievo 20/01/88 Rilievatore P.J. P. VILLANI
Data Restituzione 18/02/89 Operatore GEOM. R. ROAUDI
Data Validazione 20/02/89 Responsabile ARCH. D. CAFASSO

CODICI DI RICERCA

PROVENIENZA	TEMATICA	CATEGORIE D'OPERA	TIPO DI ELABORATO GRAFICO	CODICE PIANO
PR			TG02	IN01

1987/1989 - RILIEVO DELLA BIBLIOTECA CIVICA

Tav. 2, Pianta piano terreno

Data rilievo: 1987/1989

Tecnici rilevatori: geom. A. Bay,
geom. R. Robaudi

Fonte: ASCC

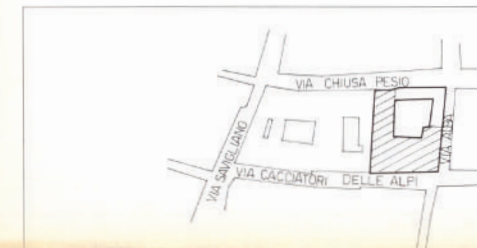
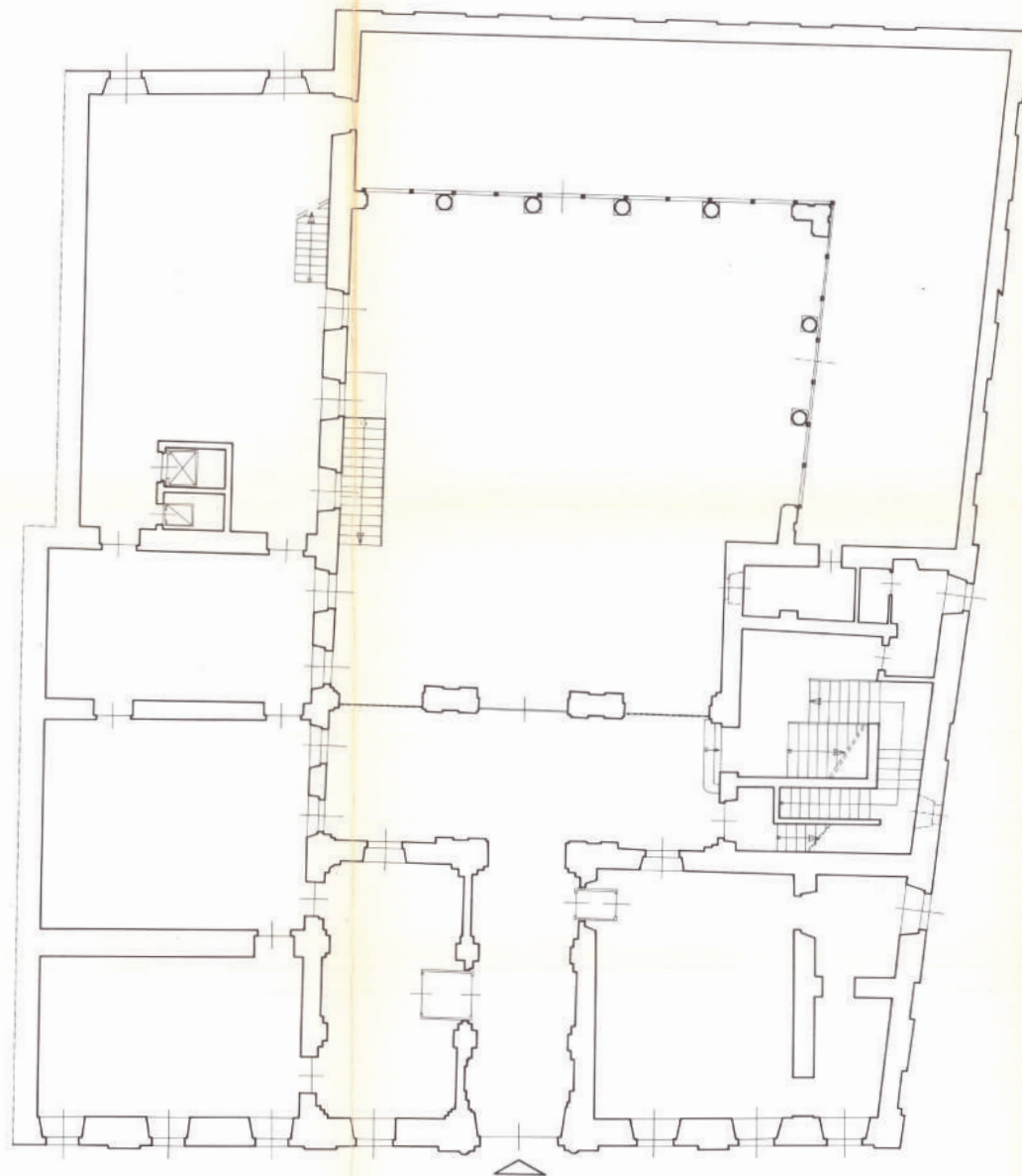

n. REV	DATA	DESCRIZIONE	FIRMA



M.B.A. Piemonte
Consorzio per la conservazione
dei Musei Biblioteche Archivi

SEDE	n. PROG.	REV.	COD. CONT.
B0063	<input type="text"/>	<input type="text"/>	<input type="text"/>

DISEGNO RILIEVO

SEDE **BIBLIOTECA CIVICA**

CITTA' **CUNEO** VIA **CACCIATORI d. ALPI** N. **9**

TITOLO **PIANTA PIANO TERRENO** SCALA **1:100**

Data Rilievo **13/11/87** Rilevatore **GEOM. A. BAY**

Data Restituzione **18/02/89** Operatore **GEOM. R. ROBAUDI**

Data Validazione **20/02/89** Responsabile **ARCH. D. CAFASSO**

PROVENIENZA	TEMATICA	CATEGORIE D'OPERA	TIPO DI ELABORATO GRAFICO	CODICE PIANO
PR	<input type="text"/>	<input type="text"/>	TG02	FT00

1987/1989 - RILIEVO DELLA
BIBLIOTECA CIVICA

Tav. 3, Pianta piano ammezzato

Data rilievo: 1987/1989

Tecnici rilevatori: P.I. P. Zuccarelli,
geom. R. Robaudi

Fonte: ASCC

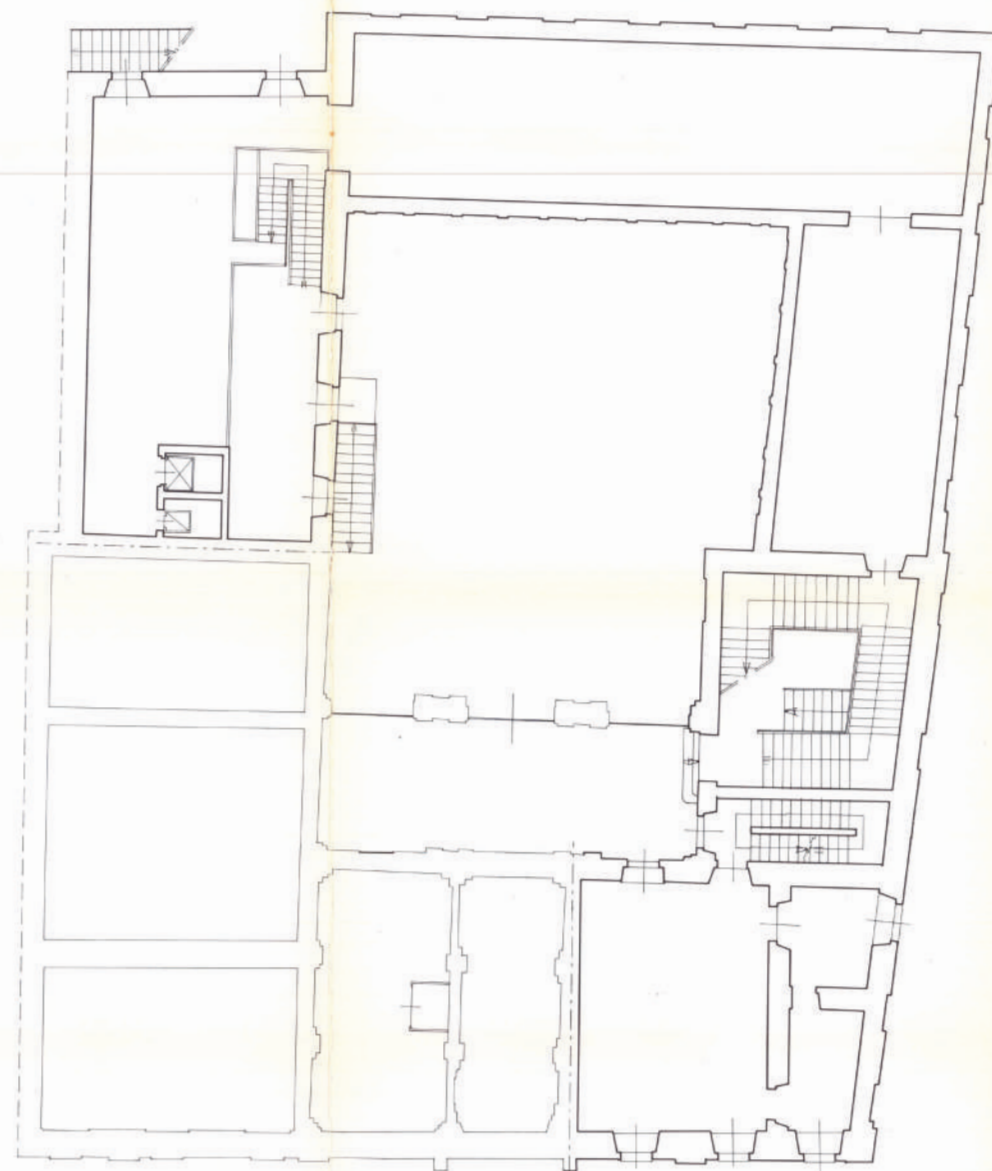

n. REV	DATA	DESCRIZIONE	FIRMA



M.B.A. Piemonte

Consorzio per la conservazione
dei Musei Biblioteche Archivi

CODICE DI ARCHIVIAZIONE	SEDE	n. PROG.	REV.	COD. CON
	B0063			

DISEGNO	RILIEVO
---------	---------

SEDE BIBLIOTECA CIVICA
CITTA' CUNEO VIA CACCIATORI d'ALPI 9
TITOLO PIANTA PIANO AMMEZZATO SCALA 1:100
Data Rilievo 26/11/87 Rilievatore P.J. P. ZUCCARELLI
Data Restituzione 18/02/89 Operatore GEOM. R. ROBAUDI
Data Validazione 20/02/89 Responsabile ARCH. D. CAFASSO

CODICI DI RICERCA

PROVENIENZA	TEMATICA	CATEGORIE D'OPERA	TIPO DI ELABORATO GRAFICO	CODICE PIANO
PR			TG02	PI01

1987/1989 - RILIEVO DELLA
BIBLIOTECA CIVICA

Tav. 4, Pianta piano primo

Data rilievo: 1987/1989

Tecnici rilevatori: geom. S. Cucco,
geom. L. Maniero

Fonte: ASCC

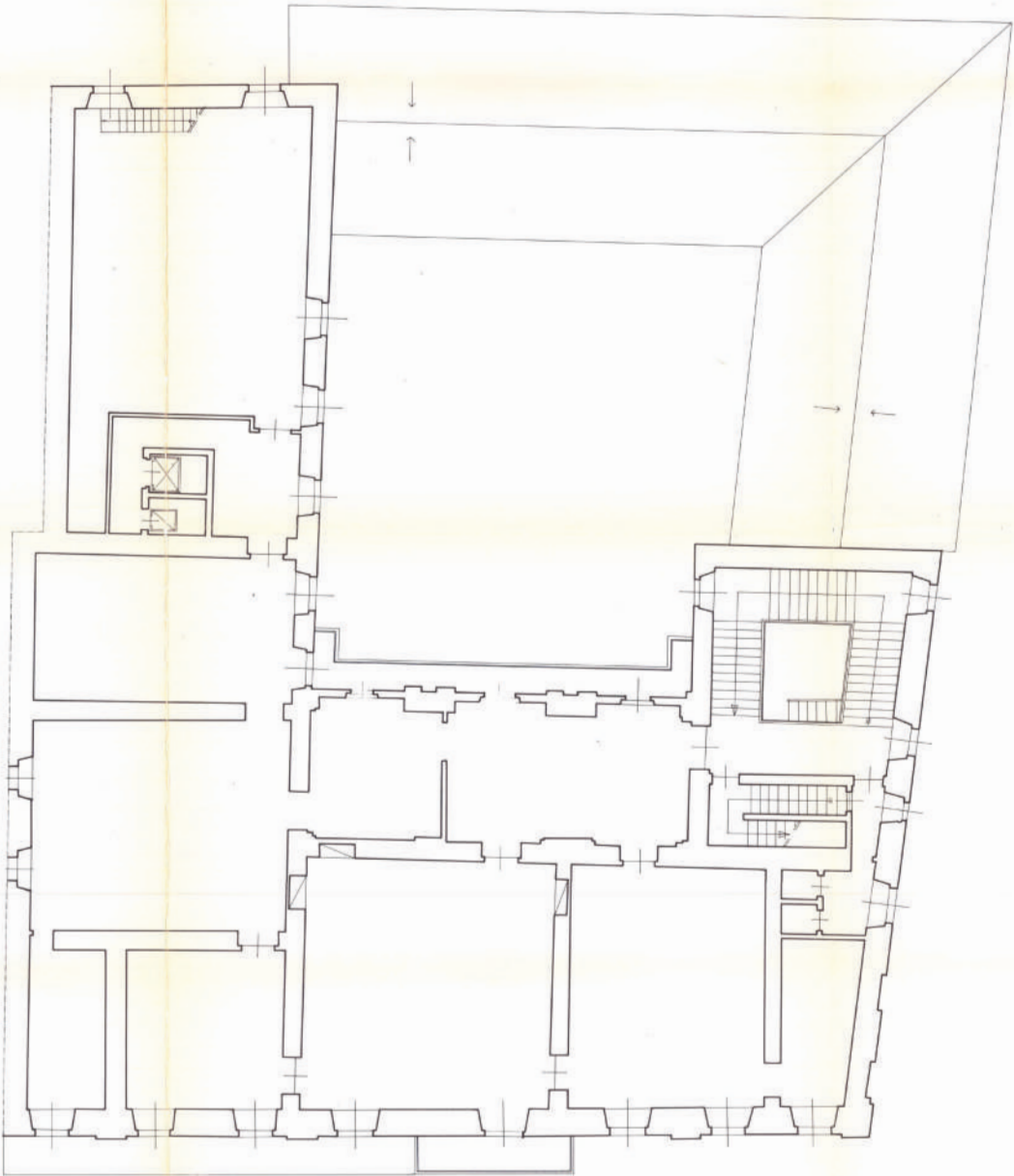

n. REV	DATA	DESCRIZIONE	FIRMA

M.B.A. Piemonte

Consorzio per la conservazione
dei Musei Biblioteche Archivi

CODICE DI ARCHIVIAZIONE	SEDE	n. PROG.	REV.	COD. CONT.
	B0063			

DISEGNO RILIEVO

SEDE BIBLIOTECA CIVICA

CITTA' CUNEO VIA CACCIATORI d. ALPI n. 9

TITOLO PIANTA PIANO PRIMO SCALA 1:100

Data Rilievo 02/12/87 Rilevatore GEOM. S. CUCCO

Data Restituzione 18/02/89 Operatore GEOM. L. MANIERO

Data Validazione 20/02/89 Responsabile ARCH. D. CAFASSO

PROVENIENZA	TEMATICA	CATEGORIE D'OPERA	TIPO DI ELABORATO GRAFICO	CODICE PIANO
PR			TG02	FT01

1987/1989 - RILIEVO DELLA
BIBLIOTECA CIVICA

Tav. 5, Pianta piano sottotetto

Data rilievo: 1987/1989

Tecnici rilevatori: geom. L. Maniero,
geom. R. Robaudi

Fonte: ASCC

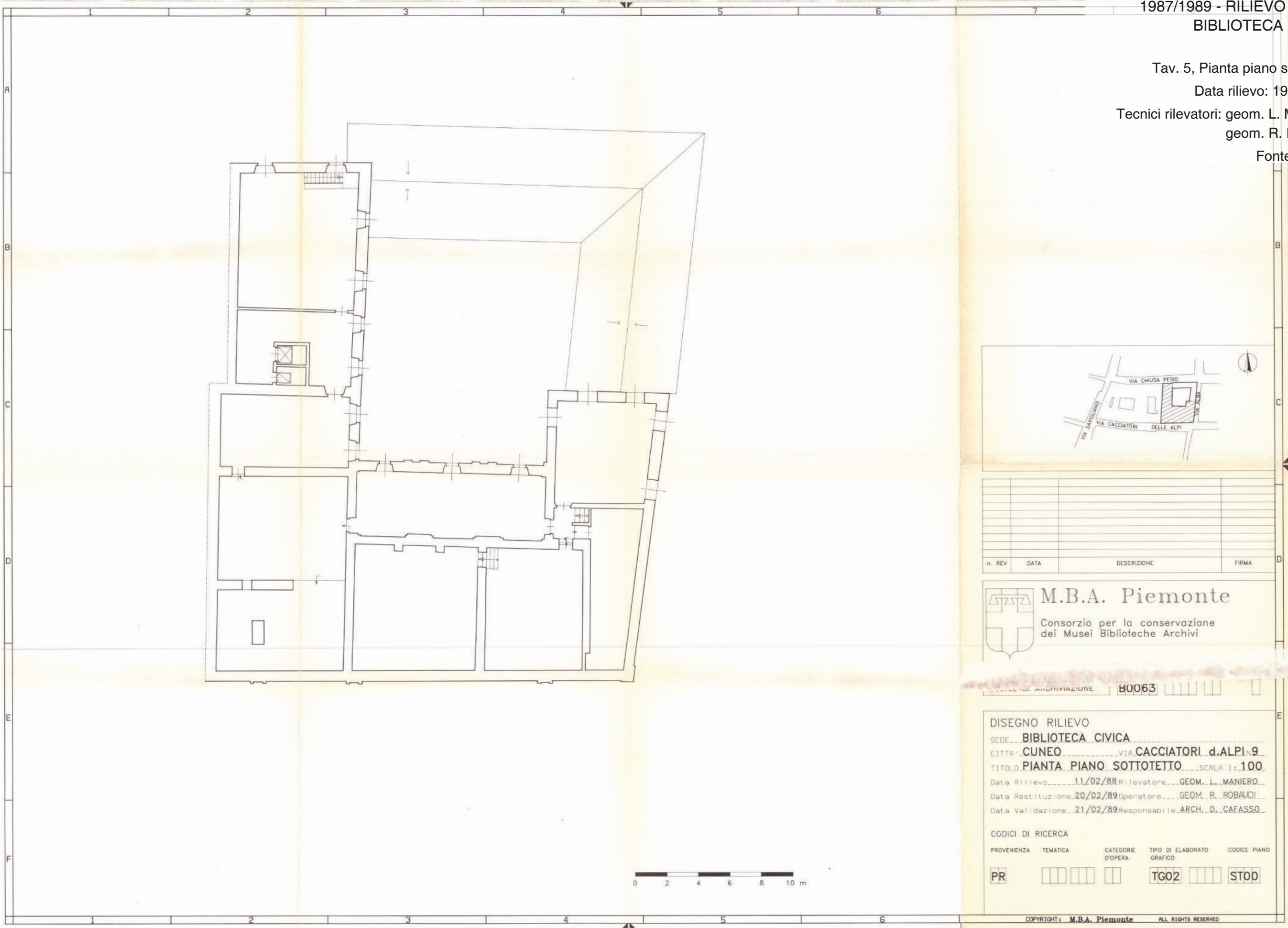

n. REV	DATA	DESCRIZIONE	FIRMA



M.B.A. Piemonte
Consorzio per la conservazione
dei Musei Biblioteche Archivi

CODICE DI ARCHIVIAZIONE **B0063**

DISEGNO RILIEVO
SEDE **BIBLIOTECA CIVICA**
CITTA' **CUNEO** VIA **CACCIATORI d. ALPI 9**
TITOLO **PIANTA PIANO SOTTOTETTO** SCALA **1:100**
Data Rilievo **11/02/88** Rilevatore **GEOM. L. MANIERO**
Data Restituzione **20/02/89** Operatore **GEOM. R. ROBAUDI**
Data Validazione **21/02/89** Responsabile **ARCH. D. CAFASSO**

PROVENIENZA	TEMATICA	CATEGORIE D'OPERA	TIPO DI ELABORATO GRAFICO	CODICE PIANO
PR			TG02	ST00